



Cabaña



El Estribo

Cabaña



Rincón
Del Oratorio

2º REMATE NOCTURNO

31 DE AGOSTO 2018

• Sociedad Rural de Corrientes •



CATÁLOGO ELITE

2018

CONDICIONES SANITARIAS

REPRODUCTORES MACHOS

Todos los reproductores machos revisados clínicamente garantizando su aptitud reproductora, mediante revisión clínica externa e interna, registrándose la medición de su circunferencia escrotal.

Asimismo, se venden con todas las pruebas serológicas exigidas por la nueva reglamentación de SENASA (libre de Brucelosis y Tuberculosis) para la nueva comercialización de reproductores.

Vacunas

- » Reproductivas: Bioabotogen H (: lbr, Bvd, Leptospira, Campylobacter Y Haemophilus_somnus) Lab. Biogenesis Bago , Serie 189, Vto. 11/2018.
- » Vacuna Anti Rábica: Rabia Paresiante, Lab. Biogenesis Bago, Serie 101, Vto. 04/2019.
- » Vacuna: M.G.E. Bayovac Triple Lab. Bayer, Serie 001, Vto. 10/2019.
- » Vacuna: Carbunclo Bayovac, Lab. Bayer, Serie 475, Vto. 11/2018.

REPRODUCTORES HEMBRAS

Las hembras con garantía de preñez, fueron ECOGRAFIADAS dentro de los 30 días anteriores al remate.

Asimismo, se venden con todas las pruebas serológicas exigidas por la nueva reglamentación de SENASA (libre de Brucelosis y Tuberculosis).

Si algún comprador desea confirmar preñez, lo puede hacer con su veterinario particular previo retiro del mismo, para lo cual se le facilitara las instalaciones.

Luego de retirada la hacienda no se aceptaran reclamos por preñez.

Vacunas

- » REPRODUCTIVAS BIOABOTOGEN H (: IBR, BVD, LEPTOSPIRA, CAMPYLOBACTER Y HAEMOPHILUS_SOMNUS) Lab. Biogenesis Bago , Serie 189, Vto. 11/2018.
- » Vacuna Anti Rábica: Rabia Paresiante, Lab. Biogenesis Bago, Serie 101, Vto. 04/2019.
- » Vacuna: M.G.E. Bayovac Triple Lab. Bayer, Serie 001, Vto. 10/2019.
- » Vacuna: Carbunclo Bayovac, Lab. Bayer, Serie 475, Vto. 11/2018.
- » Vacuna Brucelosis sepa 19 según reglamentación SENASA.

La hacienda que participa de este remate fue revisada clínica y reproductivamente por el DR. Manuel Alberto Leal.

Los análisis fueron realizados en laboratorio adecuadamente inscritos y acreditados por SENASA, cumplimentando la nueva reglamentación.



TOROS

• < BRANGUS & BRAFORD > •

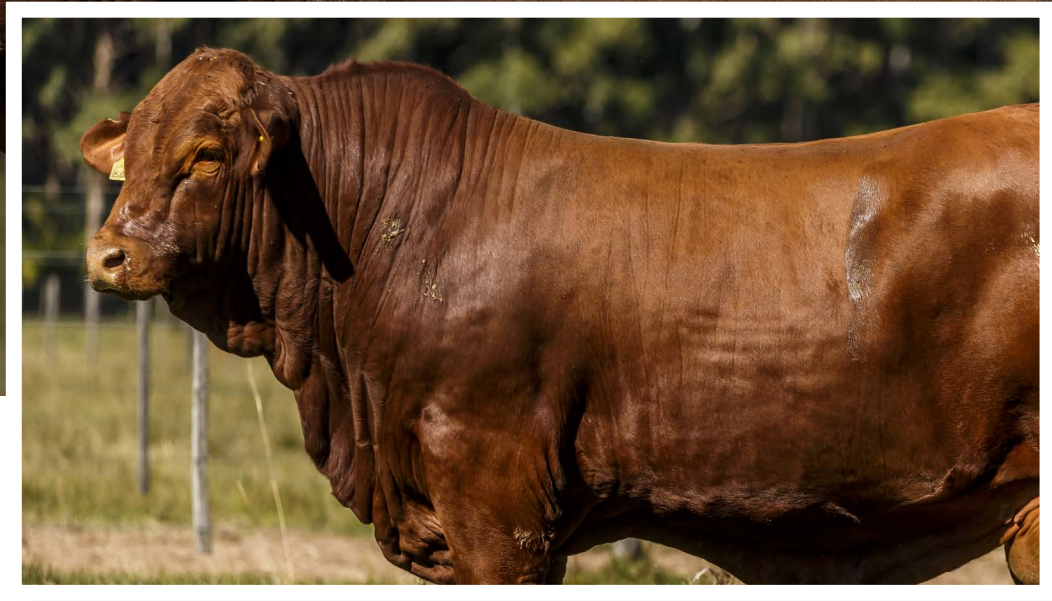

ORATORIO A5203

RP		RRGG	ADN	FN	Padre	Madre	PESO	CE		
5203		A	287243	19/09/2015	Picante	Oratorio 2784 Yacare	850	47		
PN		PD		Leche		Lyc	Peso 18M		CE	
DEP	PREC	DEP	PREC	DEP	PREC		DEP	PREC	DEP	PREC
0,33	0,65	8,61	0,59	4,46	0,28	8,76	13,28	0,48	0,75	0,48

CX Home Run 135/P
Guasunchos 3933 Picante
Guasunchos 1084 Juan XXIII

Oratorio A5203

Ladicha 4803 Cuatrero Yacare
Oratorio 2784



ESTRIBOSA 5021 T/E

RP	RRGG	ADN	FN	Padre	Madre	PESO	CE			
5021	A	265598	02/02/2016	Brutton	Yagui 1220	900	42			
PN		PD		AM		LC	PF		CE	
DEP	PREC	DEP	PREC	DEP	PREC		DEP	PREC	DEP	PREC
0,80	0,44	19,80	0,52	-3,53	0,29	6,37	17,99	0,55	1,63	0,41

Champaqui Guadal 814
 Rancho 4645 Brutton
 Rancho Grande 1685

Estribosa 5021

Rancho 316 T/E Magno
 Yagui 1220
 El Arroyo 103



ORATORIO D5499 T/E



RP		RRGG		FN		Padre	Madre	PESO	CE	
5499		D		05/01/2016		Turbo	Rancho D1500	802	43	
PN		PD		Leche		Lyc	CF		CE	
DEP	PREC	DEP	PREC	DEP	PREC		DEP	PREC	DEP	PREC
0,48	0,65	10,43	0,49	0,28	0,39	5,50	20,74	0,48	0,85	0,49

┌ Bermejo 149 Max Gim T/E Turbo

Oratorio D5499

┌ CRC-IFCC Magnum 331T
Rancho D1500 TE
Rancho 5454



ESTRIBOSA 2781

Marcajo D3507 Norberto
 Marcajo D5323 T/E Nino
 Marcajo D5192

Estribosa 2781

Rancho 316 T/E Magno
 Estribosa 1104
 Estribosa 458

RP		RRGG		FN		Padre	Madre	PESO	CE	
2781		C		15/08/2015		Nino	Estribosa 1104	750	42	
PN		PD		AM		LC	PF		CE	
DEP	PREC	DEP	PREC	DEP	PREC		DEP	PREC	DEP	PREC
0,03	0,38	5,92	0,29	4,78	0,23	7,74	18,78	0,25	0,31	0,20

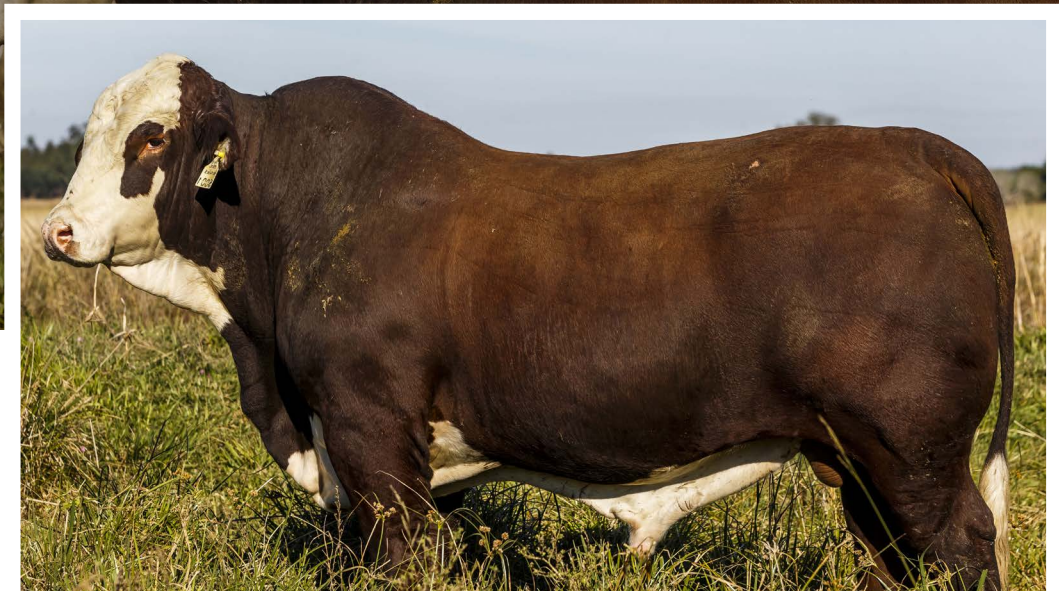

ESTRIBOSA 5011 T/E

RP		RRGG		FN		Padre	Madre	PESO	CE	
5011		D		31/01/2016		Hercules	Pilagas 12838 Chavarria	770	44	
PN		PD		AM		LC	PF		CE	
DEP	PREC	DEP	PREC	DEP	PREC		DEP	PREC	DEP	PREC
0,16	0,43	8,93	0,52	4,66	0,27	9,12	23,98	0,55	0,71	0,38

Neimen 355 XPRO
 Carmot 9 Hercules
 Rancho BRF 164 T/E

Estribosa 5011 T/E

Pilagas 12838 Chavarria

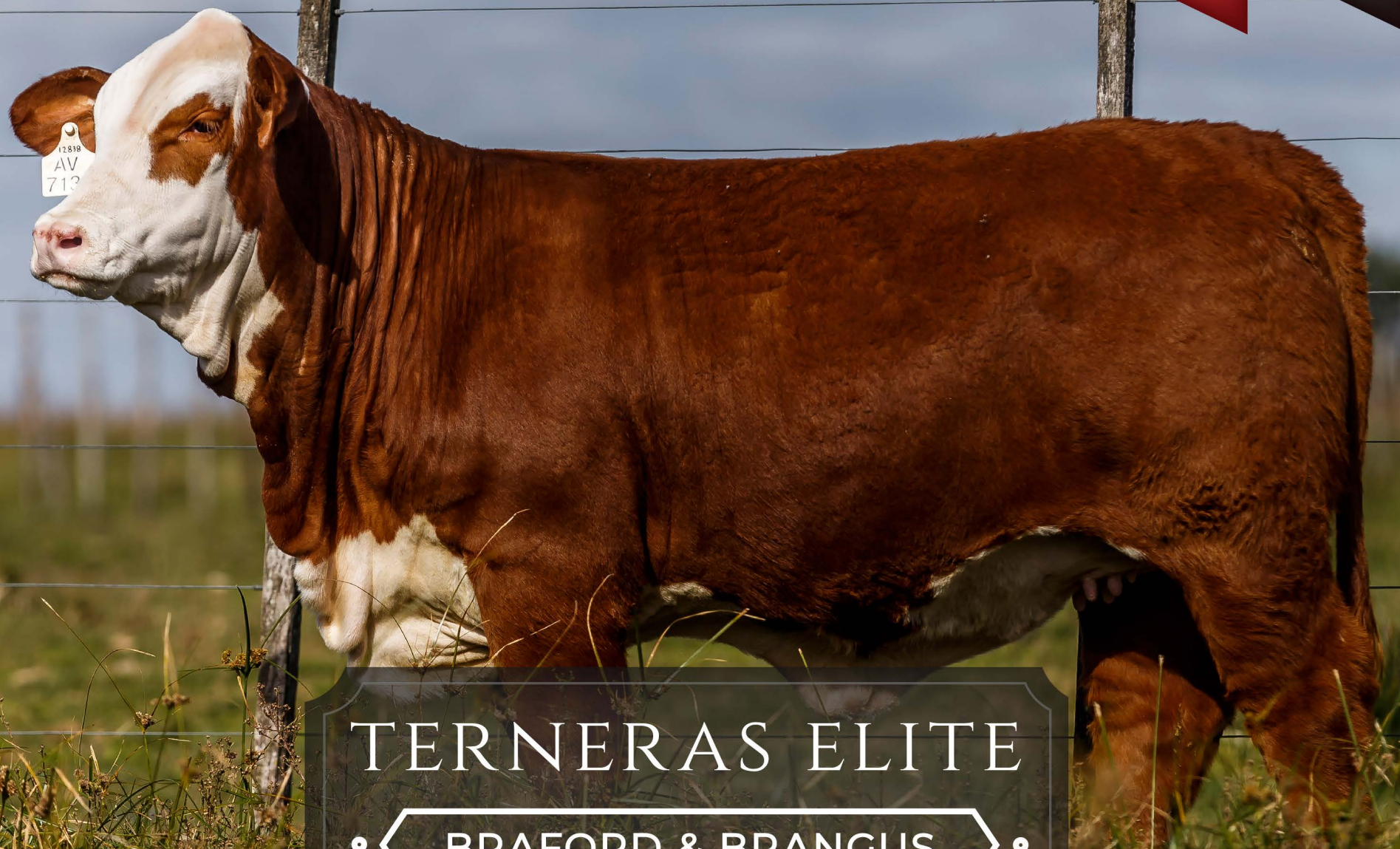

TERNERAS ELITE
• BRAFORD & BRANGUS •



ESTRIBOSA 7406

Alberta Lightfoot 792
 Rancho 316 T/E Magno
 Rancho 105 T/E

Estribosa 7406

Carmot 9 Hercules
 Estribosa 1164
 Estribosa 1109

RP		RRGG		FN		MADRE		PADRE		
7406		R		10/08/2017		Estribosa 1164		Rancho 316 T/E Magno		
PN		PD		AM		LyC	PF		CE	
DEP	PREC	DEP	PREC	DEP	PREC		DEP	PREC	DEP	PREC
0,23	0,39	4,27	0,41	-0,27	0,33	1,87	15,59	0,31	0,54	0,30



ESTRIBOSA 7116 T/E



RP		RRGG	ADN	FN	MADRE	Padre				
7116		A	N 282466	13/07/2017	Estribosa 2520 T/E	Arrocero 54147 Practico				
PN		PD		AM		LyC	PF		CE	
DEP	PREC	DEP	PREC	DEP	PREC		DEP	PREC	DEP	PREC
0,63	0,38	14,03	0,47	-0,29	0,19	6,73	45,78	0,33	0,88	0,24

Rancho 4163 T/E Pragmático

Arrocero 54147 Practico

Arrocero 852 Mburuvicha

Estribosa 7116 T/E

Real Lajitas 7937 HA EVE

Estribosa 2520

Moropampa 5502 Puerto Tirol

ORATORIO 6396 T/E

RP	RRGG	FN	MADRE	PADRE
6396	A	24/08/2017	Oratorio D4588 Bucare T/E	Picante

Bermejo 149 Max Gim T/E Turbo

Oratorio 6396 T/E

El Carmen 2037 Bucare
Oratorio D4588 T/E
Oratorio 2217

ORATORIO 6398 T/E

RP	RRGG	FN	MADRE	PADRE
6398	D	24/08/2017	Alegria A186 Malajunta	Turbo

Bermejo 149 Max Gim T/E Turbo

Oratorio 6398 T/E

Alegria 1299 Malajunta
Alegria 186
Alegria 458

ESTRIBOSA 7450

RP		RRGG	FN		MADRE	PADRE				
7450		R	02/10/2017		Estribosa 1174	Marcajojo D5323 T/E Nino				
PN		PD		AM		LyC	PF		CE	
DEP	PREC	DEP	PREC	DEP	PREC		DEP	PREC	DEP	PREC
0,74	0,38	1,63	0,41	1,56	0,27	2,37	9,59	0,29	0,22	0,28

Marcajojo D3507 Norberto
Marcajojo D5323 T/E Nino
Marcajojo D5192

Estribosa 7450

Estribosa 1174



Braford



BRANGUS

VAQUILLAS PREÑADAS

• BRAFORD & BRANGUS •

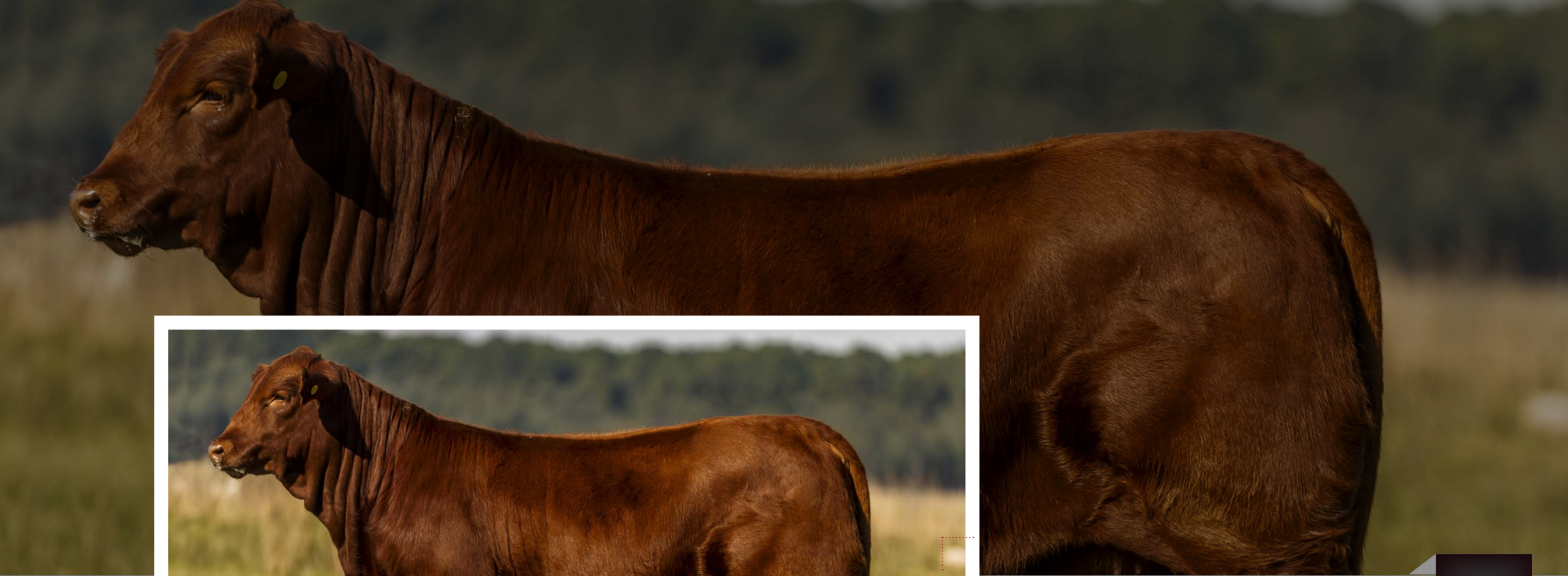

ORATORIO D6084 T/E

Cx Home Run 135/P
 Guasunchos 3933 Picante
 Guasunchos 1084 Juan XXIII

Oratorio D6084

Tres Cruces 7754 T/E Don Aurelio
 Corralera 10916
 Corralera 7538

RP	RRGG	FN	Padre	Madre
6084	D	19/11/2016	Picante	Corralera 10916

SERVICIO	
TORO	FECHA
San Alejo 10193 Don Ciriaco	04/05/2018



ESTRIBOSA 5084 T/E

RP		RRGG		FN		Padre	Madre			
5084		A		18/10/2016		Onur	Marcasilla 1842			
PN		AM		PD		LC	PF		CE	
DEP	PREC	DEP	PREC	DEP	PREC		DEP	PREC	DEP	PREC
0,24	0,43	-1,00	0,22	12,04	0,49	5,02	31,91	0,35	1,25	0,29

SERVICIO	
TORO	FECHA
Arrocero 3179	25/03/2018

Gran Hilario 51 Bulon
Carretero D9995 Onur
Carretera D718

Estribosa 5084 T/E

Rancho 316 T/E Magno
Marcasilla R1842
Marcasilla 746



ESTRIBOSA 7044 T/E

RP		RRGG		FN		Padre	Madre		
7044		A		05/01/2017		Bulon	Arrocero 1508		
PN		PD		AM		LC	PF		CE
DEP	PREC	DEP	PREC	DEP	PREC		DEP	PREC	DEP
0,50	0,44	13,87	0,50	1,71	0,34	8,64	36,67	0,40	0,94

SERVICIO	
TORO	FECHA
Experto	10/03/2018

Chadwicks Downs Grandeur
 Gran Hilario 51 Bulon
 Coe Coe 195

Estribosa 7044

Rancho 316 T/E Magno
 Arrocero 1508
 Gran Hilario 176

A gaucho on a horse herding cattle in a field. The gaucho is wearing a blue shirt and a hat, and is holding a long whip. The cattle are dark brown and white. The background is a grassy field with trees in the distance.

Te esperamos el

31 DE AGOSTO 2018 A LAS 18:00 HS

• Sociedad Rural de Corrientes (Ruta N°12 Km 1016) •

Daniel Romero Peart (+54 9 379 506-6863) | **Nicolas Canessa** (+54 9 11 5008-0951)